

## 1. Instalación de la cerradura de incrustar

### Nota

- El proceso de instalación para puertas derechas o izquierdas es igual.
- Antes de instalar, ajuste la dirección del pestillo de la cerradura hacia el sentido de apertura de la puerta.

### Instalación de la cerradura de incrustar

1. Inserte el cuerpo de la cerradura\* dentro de la caja hecha previamente dentro de la puerta y ajústela con los tornillos.
2. Hale el cable de la cerradura de incrustar hacia el lado exterior de la puerta.

\* Instalación con el pestillo hacia arriba.

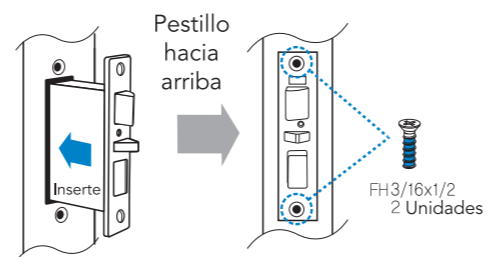

### Cómo cambiar el sentido del pestillo de la cerradura

1. Inserte un punzón en el agujero del mecanismo y presione hasta que el pestillo sobresalga.

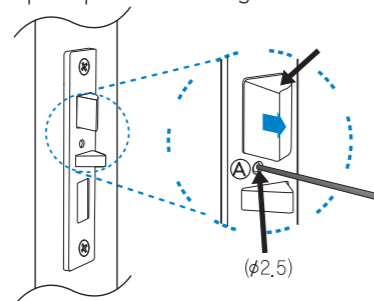

2. Cambie la dirección del pestillo y presiónelo hasta que se asegure dentro del mecanismo.

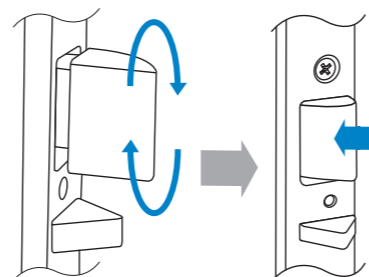

### Cómo instalar el cuadrante

1. Inserte el cuadrante desde el lado interno hacia el lado externo de la puerta.
2. Asegure el anillo de tope del cuadrante en el lado exterior de la puerta.

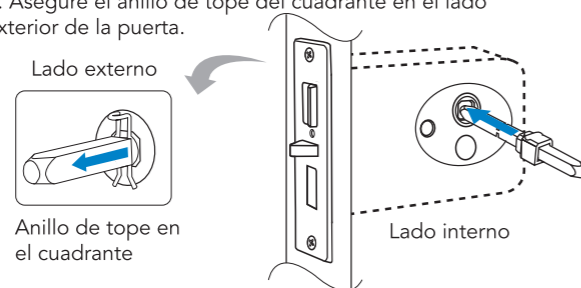

### Cómo instalar la cantonera

- Inserte la caja de la cantonera junto con la cantonera, apuntando la sección curva hacia la dirección de apertura de la puerta. Ajuste con los tornillos.

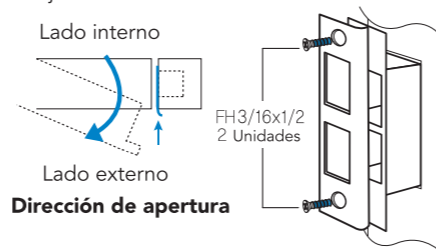

## Sistema de apertura de la cerradura de incrustar

Cuando la puerta está asegurada, la manija exterior no está conectada al mecanismo de la cerradura. Si se baja la manija exterior, el pestillo no se accionará. Cuando la puerta se desasegura, la manija se conecta al mecanismo de la cerradura y la manija acciona el pestillo.

### Beneficios:

- Alto nivel de seguridad: Cuando se encuentra asegurada, la manija no está conectada al pestillo (independientemente del pestillo y del mecanismo de la cerradura).
- Durabilidad: Aumenta la vida útil de la cerradura ya que no está operada por un sistema motorizado.
- Fácil instalación: El sentido del pestillo puede ser cambiado incluso finalizada la instalación.

## 2. Instalación del cuerpo de la cerradura

### ⚠ Lea atentamente antes de instalar

Inserte el cuadrante en la Perforación para cuadrante" en la plantilla de instalación y fije la plantilla en el lado interior. Doble la plantilla sobre la línea punteada. Ajuste la posición exacta de la plantilla y marque la posición para hacer la perforación. Marque la misma perforación en la cara opuesta de la puerta.

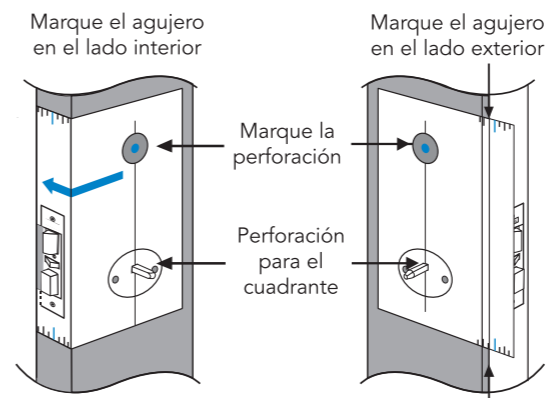

Perfore el agujero según se especifica (32mm) Ajuste la dirección de la manija en el panel exterior. Empuje hacia abajo la manija hasta una posición horizontal; un "Click" le confirmará que la manija se encuentra asegurada.

Para reestablecer la dirección de la manija, presione la "Leva de cambio de dirección de la manija", la cual está ubicada dentro de cada panel. La manija regresará a la posición del medio.

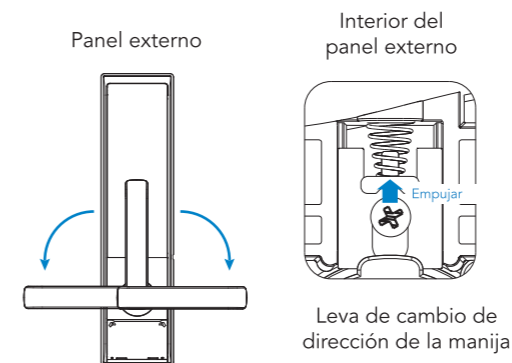

Tome el cable desde el panel exterior a través de la perforación superior hasta el panel interior al otro extremo de la puerta. Hale el cable de la unidad exterior y el cable de la cerradura de incrustar a través de la perforación de la placa interior. Fije la unidad interior a la unidad exterior usando los tornillos provistos.

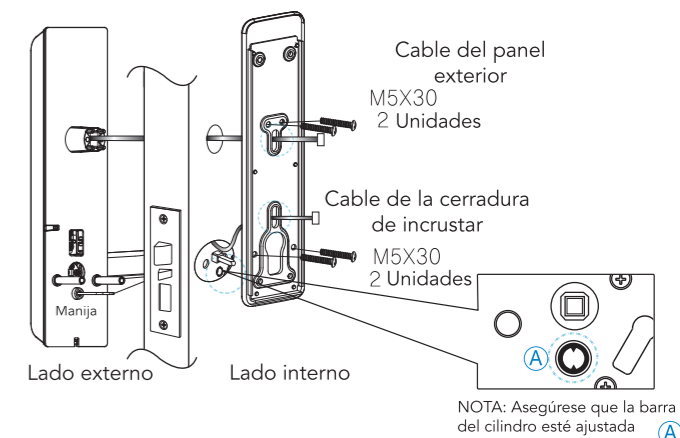

Conecte los dos cables a la unidad interior y fíjela con tornillos.

Ajuste la dirección de la manija interior

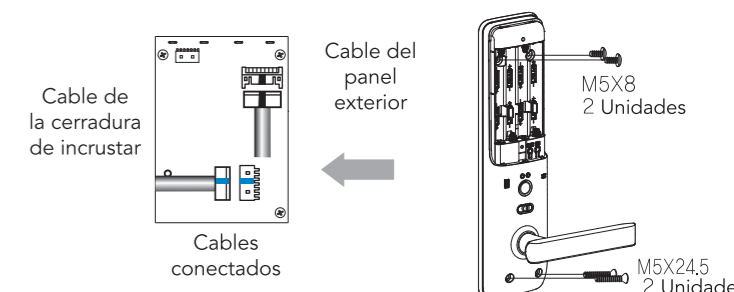

### Verifique el funcionamiento de la cerradura

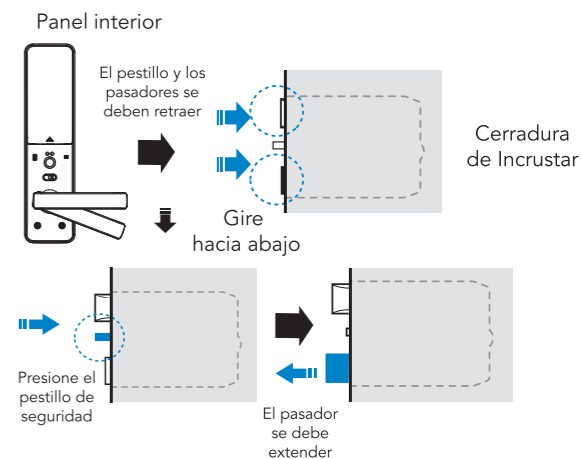

- Baje la manija interior. El pasador y el pestillo se deben retraer y la puerta se debe abrir.

### ⚠ Precauciones:

Inserte las baterías correctamente y realice la prueba de funcionamiento con la puerta abierta. Si usted cierra la puerta desde el exterior y la instalación no está hecha correctamente, no podrá abrir la puerta. Registre códigos según el Manual de Usuario. Para regresar a ajuste de fábrica, consulte el Manual de Usuario.

# Vista completa para instalación (S-6000)

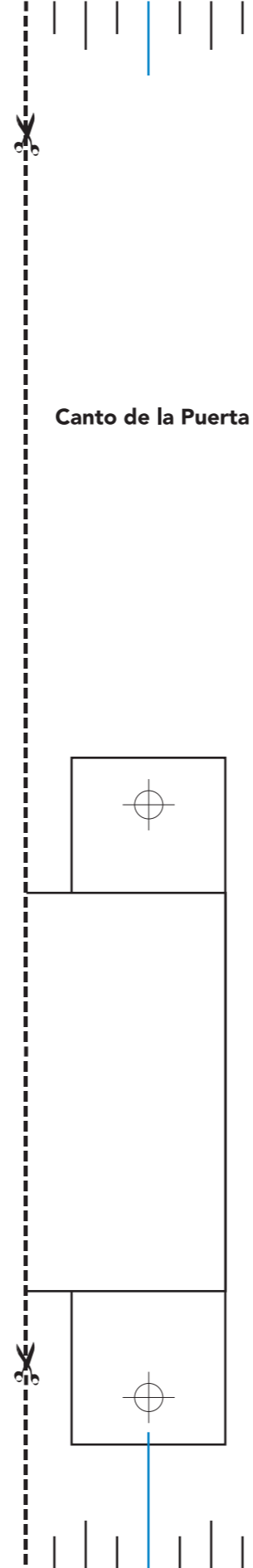
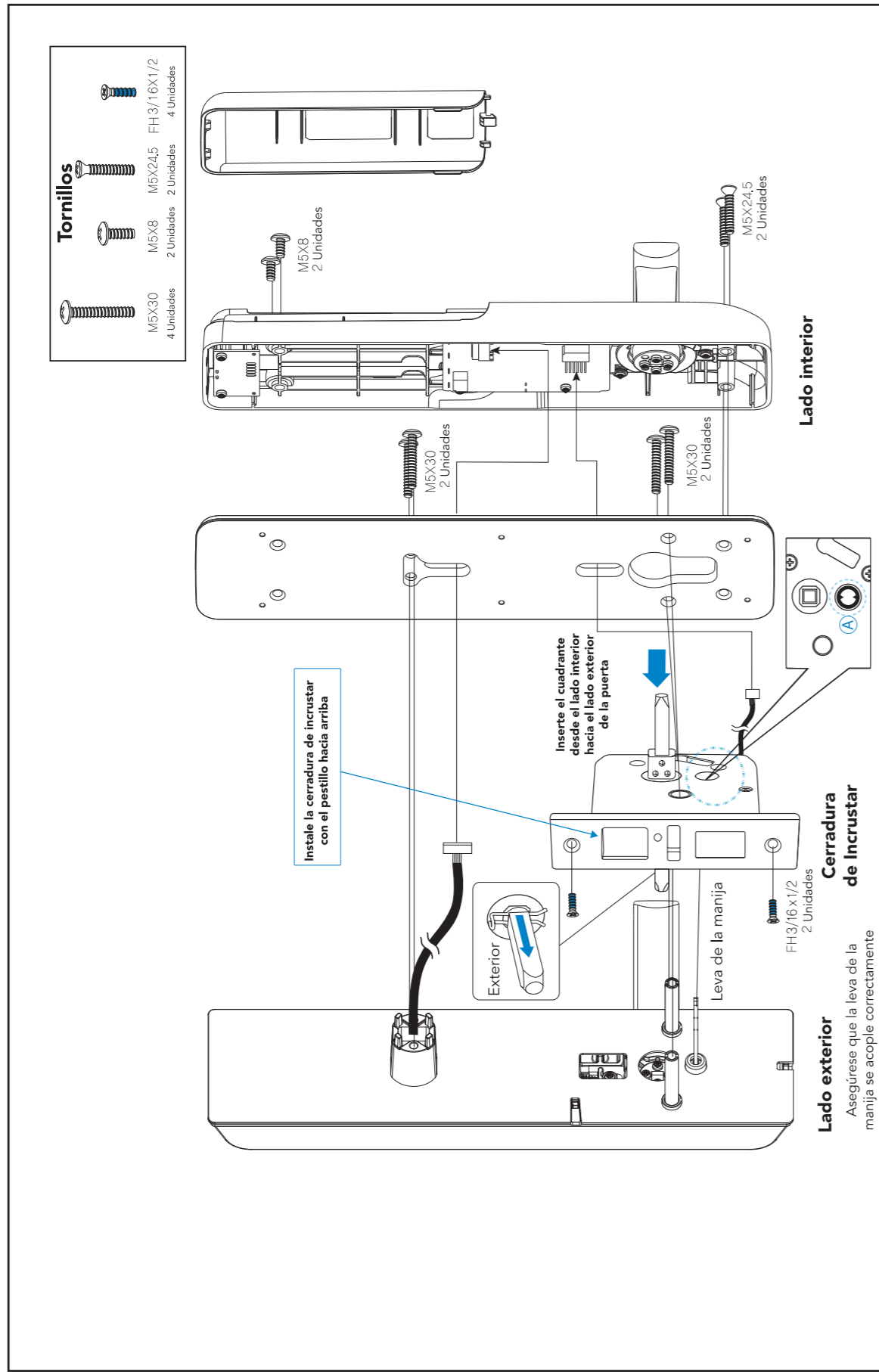

## Plantilla de Instalación S-6000 / S-6800

⚠ Por favor verifique las medidas de la plantilla al imprimirla usted mismo

